

おがまる おがさわらまるごとパック パック

船+宿+得トク!クーポン券が

セットになった
お得なパック

2016年7月～2016年9月

World Natural Heritage Ogasawara Islands

世界自然遺産 父島・母島 小笠原諸島

●お1人様から参加OK(ただし、繁忙期除く) ●自由に選べる24の宿泊施設!

大人 **65,000円～134,000円**

出発日の14日前までお申込OK!

※添乗員は同行しません ※最少催行人員1名

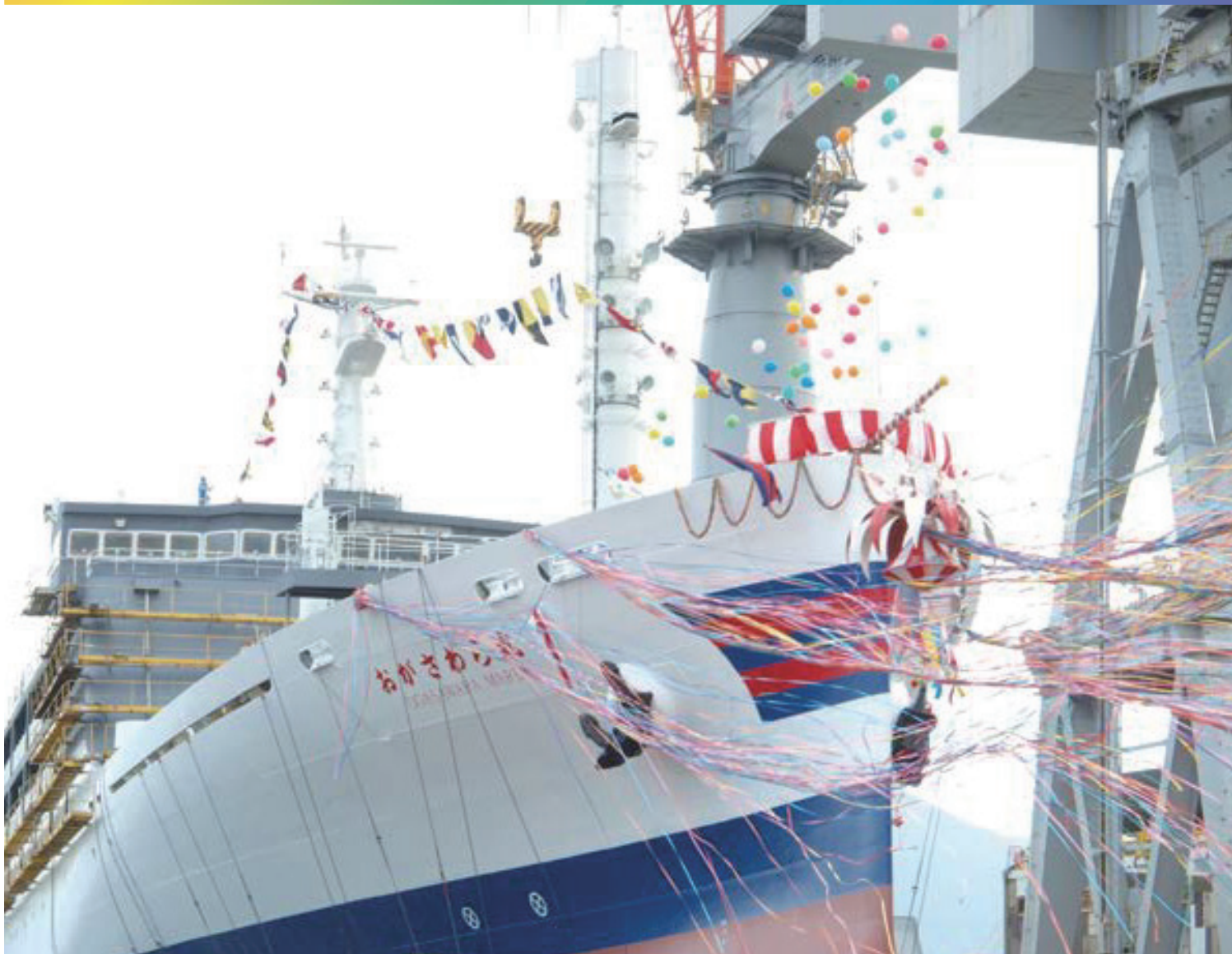

小笠原諸島は東京から南へ約1,000km、今まで大陸と陸続きにならなかったことがない海洋島です。ここでは独自の進化を遂げた希少な固有種が、美しい海や山の中で暮らしています。このような小笠原が2011年6月、人類共通のかけがえのない財産として、ユネスコ世界自然遺産に登録されました。

ECO-TOURISM
エコツーリズム

小笠原諸島は、東京都と共同で
貴重な動植物の保護と共存を両立させる
新たな取り組みを始めました。

主催

OGASAWARA KAIUN.CO.Ltd.
小笠原海運株式会社

※画像は全てイメージです

お申し込みのご案内(旅行条件)

[この書面は、旅行業法第12条の4に定める取引条件説明書面および同法第12条の5に定める契約書面の一部です。]

この旅行は小笠原海運株式会社(以下「当社」という)が企画・実施する国内旅行であり、この旅行に参加されるお客様は当社と募集型企画旅行契約を締結することになります。募集型企画旅行契約の内容・条件はコースに記載されている条件の他、下記条件、出発前にお渡しする最終旅行日程表および当社旅行業約款(募集型企画旅行契約の部)によります。

1.お申し込み方法及び旅行契約の成立

- (1) 所定の申込書に必要事項を記入の上、下記のお申込金を添えてお申込下さい。お申込金は、旅行代金お支払いの際差し引かせていただきます。
- (2) 旅行契約は当社が締結を承諾し、申込金を受領したときに成立するものとします。
- (3) 電話などによるお申し込みの場合は、当社が予約の承諾の旨を通知し書類を送付いたします。旅行代金の振り込みは書類に明記された期日までにお支払いいただきます。

旅行代金(お一人様)	30,000円未満	60,000円未満	100,000円未満	100,000円以上
申込金	6,000円	12,000円	20,000円	旅行代金の20%

2.旅行代金のお支払い

旅行代金は旅行開始日までの当社が指定した期日までにお支払いいただきます。

3.旅行代金に含まれるもの・含まれないもの

旅行日程に記載してある行程の交通費等および消費税が含まれています。これらの諸費用は、お客様の都合により一部利用されなくても払い戻しはいたしません。また旅行日程に含まれない交通費、飲食費および個人的性質の諸費用等は含まれません。

4.旅行内容、旅行代金の変更

当社は天災地変、気象条件、暴動、官公署の命令その他当社の管理できない事由が生じた場合、旅行内容を変更することがあります。ただし、緊急の場合においてやむを得ない時は、変更後に事由を説明いたします。上記の理由で延泊する場合の宿泊費、食事代等はお客様の負担となりますのでご了承下さい。

5.お客様の都合による旅行契約の解除

(1) お客様は次に定める取消料をお支払いいただくことにより、いつでも旅行契約を解除することができます。

取消日	出発の21日前	20日前～8日前	7日前～2日前	前日	当日	旅行開始後、無連絡不参加
取消料	無料	20%	30%	40%	50%	100%

(2) お客様は下記に該当する場合、取消料を支払うことなく旅行契約を解除することができます。

- a. 契約内容の重要な変更が行われたとき。
- b. 天災地変、気象条件、暴動、官公署の命令その他の事由により旅行の安全かつ円滑な実施が不可能となったとき、または不可能となる恐れがきわめて大きいとき。
- c. 当社の責に帰すべき事由により旅行実施が不可能となったとき。

6.当社による催行中止および旅行契約の解除

- (1) 次の各号に該当する場合は、当社は旅行契約を解除することがあります。
 - a. お客様が予め明示した性別、年齢、資格、技能その他旅行参加条件を満たしていない事が判明したとき。
 - b. お客様が病気その他の事由により、当該旅行に耐えられないと認められたとき。
 - c. お客様が他のお客様に迷惑を及ぼし、または団体行動の円滑な実施を妨げる恐れがあると認められたとき。
 - d. 天災地変、気象条件、暴動、官公署の命令その他の当社の関与し得ない事由により旅行の安全かつ円滑な実施が不可能となったとき、または不可能となる恐れがきわめて大きいとき。
- (2) お客様が当社所定の期日までに旅行代金を支払わないときは、当社は旅行契約を解除することがあります。
- (3) 当社は本項(1)および(2)により旅行契約を解除したときは、すでに収受している旅行代金を払戻いたします。また本項5(1)により旅行契約を解除したときは、違約料を差し引いて払戻いたします。

7.添乗員等

この旅行には、添乗員は同行いたしません。お客様が旅行サービスを受ける為に必要なクーポン類をお渡ししますので、旅行サービスを受ける手続きはお客様自身で行って頂きます。

8.当社の責任および免責事項

- (1) 当社は旅行契約の履行にあたって、当社の故意または過失によりお客様に損害を与えたときは、お客様が被られた損害を賠償いたします。
- (2) 手荷物の損害については、損害の発生の日から14日以内に当社に通知があった場合に限り、旅行者一人につき15万円を限度(故意または過失がある場合を除く)として賠償いたします。
- (3) 旅行者が天災地変、戦乱、暴動、運送、宿泊機関等の旅行サービス提供の中止、官公署の命令その他当社又は当社の手配代行者の関与し得ない事由により損害を被ったときは、当社は前項の場合を除き、その損害を賠償する責任を負うものではありません。

9.お客様の責任

お客様の故意または過失により当社が損害を被ったときは、お客様に損害の賠償をさせていただきます。

10.特別補償

当社は当社の責任が生ずるか否かを問わず、募集型企画旅行契約の特別補償規定で定めるところにより、お客様が募集型企画旅行参加中その生命、身体または手荷物の上に被った一定の損害について、予め定める額の補償金および見舞金をお支払いします。

11.旅程保証

旅行日程に下記に掲げる重要な変更が行われた場合は、旅行業約款(募集型企画旅行契約)の規定により、その変更の内容に応じて旅行代金の1%～5%に相当する額の変更補償金を支払います。但し、一旅行契約に支払われる変更補償金の額は、旅行代金の15%を限度とします。又、一旅行契約についての変更補償金の額が1,000円未満の場合は、変更補償金は支払いません。

変更補償金の支払いが必要となる変更	1件当たりの率(%)	
	旅行開始前	旅行開始後
1. 契約書面に記載した旅行開始日又は旅行終了日の変更	1.5	3.0
2. 契約書面に記載した入場する観光地又は観光施設その他の旅行の目的地の変更	1.0	2.0
3. 契約書面に記載した運送機関の等級又は設備の低い料金のものへの変更 (変更後の等級及び設備の料金の合計額が契約書面に記載した等級及び設備のそれを下回った場合に限り適用)	1.0	2.0
4. 契約書面に記載した運送機関の種類又は会社名の変更	1.0	2.0
5. 契約書面に記載した宿泊機関の種類又は名称の変更	1.0	2.0
6. 契約書面に記載した宿泊機関の客室の種類、設備、景観その他客室条件の変更	1.0	2.0
7. 前各号に掲げる変更のうち契約書面のツアータイトル中に記載があった事項の変更	2.5	5.0

注1 「旅行開始前」とは、旅行開始日の前日までにお客様へ変更事項について通知した場合をいい、「旅行開始後」とは、旅行開始日以降にお客様への通知をした場合をいいます。

注2 確定書面が交付された場合には「契約書面」とあるのを「確定書面」と読み替えた上でこの表を適用します。この場合において契約書面の記載内容との間又は確定書面の記載内容と実際に提供された旅行サービスの内容との間に変更が生じた時は、それぞれの変更につき1件として取り扱います。

注3 第3号又は第4号に掲げる変更が1運送機関又は、1泊の中で客室の種類・設備・景観等、複数生じた場合であっても、1運送機関又は1泊につき1変更として数えます。

注4 (1) 第7号に掲げる変更については第1号から第6号までを適用せず、第7号のみの適用となります。

- (2) 下記の場合においては原則としてその責任を負いません。
 - ・天災地変・戦乱・暴動・官公署の命令・運送・宿泊機関等のサービス提供の中止・当初の運航計画によらない運送サービスの提供・旅行参加者の生命又は身体の安全確保のため必要な措置
- (3) 当社は、お客様が同意された場合、金銭による変更補償金の支払いに替え、同等価値以上の物品・サービス提供をもって補償を行うことがあります。

12.個人情報について

当社は旅行申込の際に提出された申込書等に記載された個人情報について、お客様との間の連絡のために利用させていただき、お客様がお申しいただいた旅行において運送・宿泊機関等の提供するサービスの手配及びそれらのサービスの受領のための手続きに必要な範囲内で利用させていただきます。その他、当社及び販売店では、当社及び当社と提携する企業の商品やサービス、キャンペーンのご案内・旅行参加後のご意見やご感想のご提供のお願い・アンケートのお願い・特典サービスの提供・統計資料の作成にお客様の個人情報を利用させていただくことがあります。

13.その他

- (1) 当社はいかなる場合も旅行の再実施はいたしません。
- (2) 船舶の利用等級は特に記載のないものはすべて2等です。
- (3) こどもは小学生、幼児は小学生未満です。
- (4) お申し込みの締切日は出発の14日前までといたします。ただし募集定員になり次第締切らせていただきます。
- (5) 旅館、ホテル等において、お客様が酒類・料理・その他のサービス等を追加された場合は、実費となり原則として消費税などの諸税が課せられますのでご了承下さい。
- (6) 小学生未満の幼児の宿泊料金は、現地宿泊施設での直接お支払いとなります。詳しくは、当社に御連絡下さい。

14. このチラシは、平成28年4月1日現在の資料で作成しております。

■旅行業約款について
この条件書に定めのない事項は当社旅行業約款によります。当社旅行業約款をご希望の方は、当社にご請求下さい。
旅行業務取扱管理者とは、お客様の旅行を取り扱う営業所での取引に関する責任者です。この旅行に関し、ご不明な点があれば、ご遠慮なく管理者にお尋ね下さい。

旅行企画・実施 小笠原海運株式会社

<http://www.ogasawarakaiun.co.jp>

東京都知事登録旅行業第2-2135号 国内旅行業務取扱管理者 小川紀子
本社/〒108-0023 東京都港区芝浦3-7-9 サニープレイス田町ビルディング 8階
営業 平日 9:00～17:30
休業 土曜日、日曜日、国民の祝日

お申し込み・お問い合わせは TEL.03-3451-5171

旅行業務取扱管理者とは、お客様の旅行を取り扱う営業所での取引に関する責任者です。この旅行契約に関し、ご不明な点があれば、ご遠慮なく取扱管理者におたずね下さい。

■お申し込みは

設定日 / 料金 / 発売開始日 / 行程表

設定日

A 夏期3泊コース

- 1 7月 2日(土) ~ 7月 7日(木)
2 7月 8日(金) ~ 7月 13日(水)
3 7月 20日(水) ~ 7月 25日(月)
4 7月 27日(水) ~ 8月 1日(月)
5 8月 3日(水) ~ 8月 8日(月)
6 8月 6日(土) ~ 8月 11日(木)
7 8月 17日(水) ~ 8月 22日(月)
8 8月 20日(土) ~ 8月 25日(木)
9 8月 23日(火) ~ 8月 28日(日)
10 8月 26日(金) ~ 8月 31日(水)

B 夏期2泊コース

- 1 7月 14日(木) ~ 7月 18日(月)

C 夏期4泊コース

- 1 7月 23日(土) ~ 7月 29日(金)
2 7月 30日(土) ~ 8月 5日(金)
3 8月 9日(火) ~ 8月 15日(月)
4 8月 13日(土) ~ 8月 19日(金)

D 9月3泊コース

- 1 9月 1日(木) ~ 9月 6日(火)
2 9月 7日(水) ~ 9月 12日(月)
3 9月 14日(水) ~ 9月 19日(月)
4 9月 21日(水) ~ 9月 26日(月)
5 9月 27日(火) ~ 10月 2日(日)



2等寝台(エコノミーベッド)

- 対面する上下二段ベッド
●コンセント付
●レディースルームをご用意します。

発売開始日

Table with columns for course (A, B, C, D) and release date. A, B, C courses release 2 months before departure. D course releases 2 months before departure.

Itinerary table with columns for departure date, course, route, accommodation, and meals. Includes details for Tokyo-Naha, Naha-Motomaru, and Motomaru-Naha routes.

※父島~母島間(ははしま丸)の船賃は、パック料金には含まれておりません。別途現地にてお支払いください。運賃には、燃料油価格調整金を含みます。月により変動しますので下記運航会社までお問い合わせください。また、ははしま丸のダイヤについてもお問い合わせください。学生割引の適用はありません。

2等片道(税込)/2016年5月適用運賃 大人 3,940円 子ども 1,970円(運航会社 伊豆諸島開発(株) TEL03-3455-3090)

協定の宿

きょうていのやど

Table listing 24 partner accommodations with details on room types and pricing for adults, students, and children.

◆旅行代金は往復2等寝台運賃、ペンション・民宿またはホテル生未滿の幼児の宿泊料金は、現地宿泊先での直接お支払いとの燃料油価格変動調整金を含みます。◆天災地変、気象条件(海況不良等)、その他の事由による往路:欠航等の場合はツアーキャンセルとなり、旅行代金は復路:天候その他の事由で便の出発が遅延となり、現地でのます。その際生じる差額のご返金については、当社へ

おがまるパック 参加料金表 (平成 28 年 7 月 ~ 平成 28 年 9 月)

Main pricing table with columns for course (A, B, C, D), course name, and pricing for adults, students, and children. Includes a '備考' column for special notes.

ルの宿泊費、現地食代(A,Bコース朝食3回、夕食3回 Bコース朝食2回、夕食2回 Cコース朝食4回、夕食4回)、消費税を含むおひとり様の料金です。■子ども:小学生 ■現地での延泊はできません。■小学なりませ。詳しくは当社にお問い合わせください。■お申込みの締切日は出発の14日前までといたします。ただし、募集定員になり次第締め切らせていただきます。■上記旅行代金には、おがさわら丸2等寝台利用時の船便出費に変更が生じる場合。全額ご返金いたします。延泊が生じた場合、宿泊費、食代、当社船便以外の交通費等は、お客様のご負担となります。但し、復路の乗船券は有効ですので、次の便に限り乗船できます。(尚、復路が指定席の場合、空席がない場合は2等寝台となりお問い合わせください。)

父 島

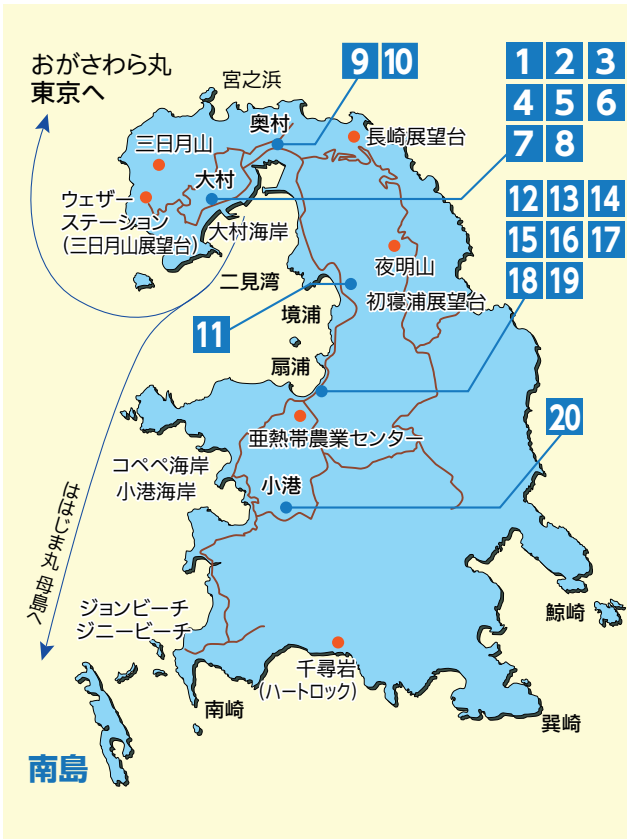

1 パパスアイランドリゾート 大村地区	TEL.04998 (2) 2373 広々としたテラスが自慢です。ダイビングショップ併設、その他アクティビティも充実しております。
2 パパスアイランドリゾートHALE 大村地区	TEL.04998 (2) 2373 港から徒歩2分、町の中心地にあり便利。各部屋テラスより二見湾が見えます。
3 海遊 大村地区	TEL.04998 (2) 3181 海まで歩いて0分。島内きっての展望がひろがる。ゆったりサイズのおしゃれな室内、窓から海が一望できます。
4 AQUA (アクア) 大村地区	TEL.04998 (2) 7731 料理自慢の宿アクアが2011年グレードUPしNEWオープン。充実の設備と自慢の料理でおくつろぎください。

5 サンシャイン小笠原 大村地区	TEL.04998 (2) 2851 大村海岸、役場、観光協会まですぐ、観光にお仕事に便利な宿です。夕食は、島の食材にておもてなしします。
6 民宿ささと 大村地区	TEL.04998 (2) 2641 郵便局、役場のとなり。自家農園あり。食事は手作り無添加。
7 ハートロックヴィレッジ 大村地区	TEL.04998 (2) 3317 港からすぐのプチリゾート。環境にやさしく快適な空間をご提供します。
8 ゲストハウスやすおん家 大村地区	TEL.04998 (2) 3515 海まで徒歩1分。島での遊び疲れた体をラフな空間が癒してくれます。
9 民宿たつみ 奥村地区	TEL.04998 (2) 2755 島の料理でおもてなし。家庭的な民宿です。
10 ホテルPAT INN 奥村地区	TEL.04998 (2) 3711 昨夏、新規オープン！開拓者ナサニエルセイボレーより受け継がれたこの土地で素敵な時間をお過ごしください。
11 境浦ファミリー 境浦地区	TEL.04998 (2) 2530 境浦に建つ宿。静かでのんびりが自慢です。自然のわき水もどうぞ。
12 フリッパーズイン 扇浦地区	TEL.04998 (2) 3640 宿の前は夕陽もきれいなプライベート感覚のビーチ。マリンスポーツ大好き集まれ。

13 民宿かなめ 扇浦地区	TEL.04998 (2) 3346 ビーチ目の前の宿。自然に囲まれた静かな所です。夜には宿からコウモリの飛び姿も見られます。
14 ホテルホライズン 扇浦地区	TEL.04998 (2) 3350 小さな島のちいさなホテル。島内随一の本格的リゾートホテル。
15 ホテルビーチコマ 扇浦地区	TEL.04998 (2) 2941 太陽の下、常夏の楽園見つけた「南の風と遊ぼう」
16 ゲストハウス ロックウェルズ 扇浦地区	TEL.04998 (2) 3838 ビーチまで徒歩0秒、島内屈指の絶景の宿。手漕ぎボートやシュノーケルセットなど各種レンタルもあります。

17 オレンジハウス 扇浦地区	TEL.04998 (2) 7811 静かな緑に囲まれたウッドデッキで朝食と自慢の島珈琲をご堪能ください。
18 ペンション扇浦 扇浦地区	TEL.04998 (2) 3355 海風に吹かれる広いテラスでゆったりとしたひとときを。
19 INN こうもり亭 扇浦地区	TEL.04998 (2) 2753 太陽光発電などを利用したエコ民宿です。アットホームな雰囲気です。夕方にはオガサワラオコウモリも見ることができます。
20 くつろぎの宿 てつ家 小港地区	TEL.04998 (2) 7725 喧噪を忘れ、ゆったりとしたお部屋と、絶品の島懐石料理でおくつろぎください。

母 島

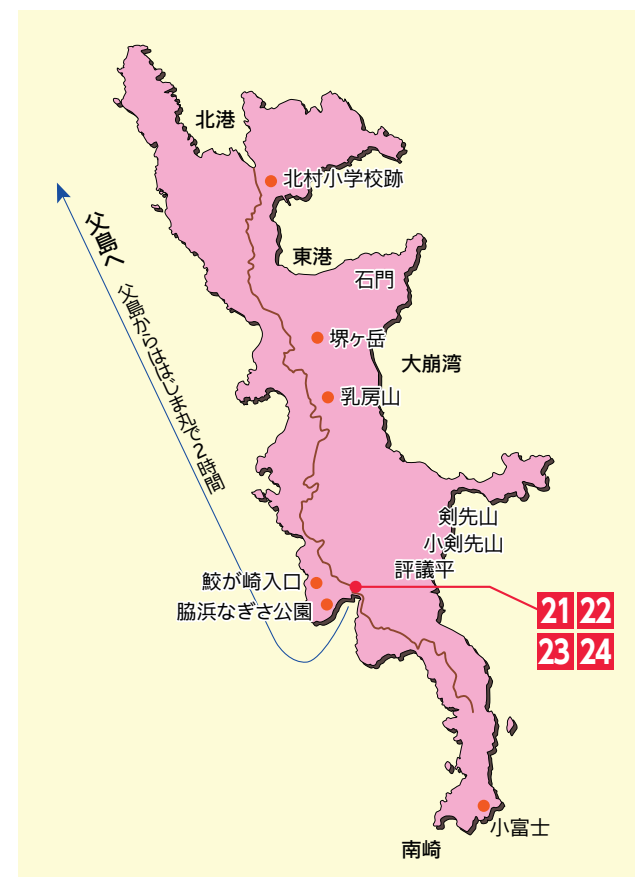

21 ラ・メーフ	TEL.04998 (3) 2140 全国お母さん100選の宿。癒しがコンセプトのペンションです。
22 ドルフィン	TEL.04998 (3) 2002 母島の港から見える白い三角屋根が目印です。お仕事に観光に便利な宿。
23 民宿ナンプー	TEL.0120 (188) 887 仕事と長い船旅の疲れを癒せるよう、マンタのジェットバスと大きなベッドをご用意いたしております。
24 アイランドリゾート ナンプー新館	TEL.0120 (188) 887 全室バス・トイレ完備・LANケーブル付き部屋有・共有PC・洗濯・乾燥機 無料。

※画像は全てイメージです

船席の等級UP

特等室 (スイート)

追加料金	大人	子ども
7・8月	47,510円	23,750円
7・8月以外	42,720円	21,360円

※別途燃料調整金をいただきます。

■1名様ご利用の場合は個室貸切料金をいただきます。

個室1名利用時	18,000円
---------	---------

- キングサイズベッド 1台
- バス、トイレ、テレビ、冷蔵庫、空気清浄機付
- 専用ラウンジ (マッサージチェア、ドリンクサーバー、水素水給水器。すべて無料でご利用いただけます)

定員2名 (全4部屋)

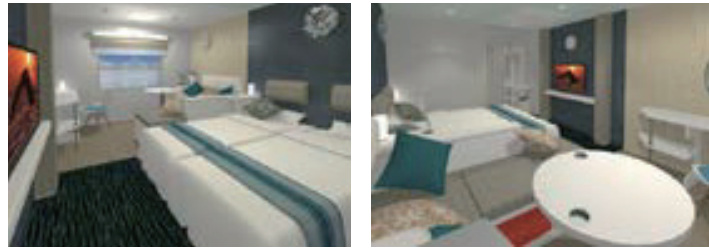

特1等室 (デラックス)

追加料金	大人	子ども
7・8月	40,280円	20,140円
7・8月以外	36,220円	18,110円

※別途燃料調整金をいただきます。

※特1等室3名利用時は3人目の乗船料は、15,000円引きとなります。

■1名様ご利用の場合は個室貸切料金をいただきます。

個室1名利用時	18,000円
---------	---------

- シングルベッド 2台 ●ソファベッド 1台
- バス、トイレ、テレビ、冷蔵庫、空気清浄機付

定員3名 (全24部屋)

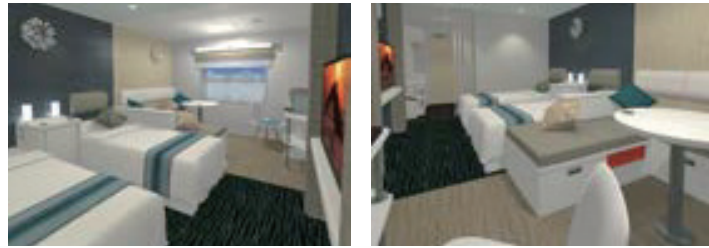

1等室 (スタンダード)

追加料金	大人	子ども
7・8月	24,630円	12,310円
7・8月以外	22,150円	11,070円

※別途燃料調整金をいただきます。

■1名様ご利用の場合は個室貸切料金をいただきます。

個室1名利用時	6,000円
---------	--------

【定員2名】

- シングルベッド 2台
- テレビ付

【定員4名】

- マットレス4枚、上掛け、枕付
- テレビ付

定員2名 (全39部屋)



定員4名 (全3部屋・和室タイプ)

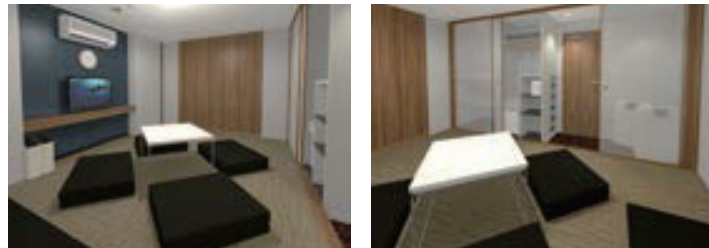

特2等寝台 (プレミアムベッド)

追加料金	大人	子ども
7・8月	9,620円	4,810円
7・8月以外	8,650円	4,320円

※別途燃料調整金をいただきます。

- 上下二段ベッド ●テレビ、コンセント付
- 対面する上段・下段別にベッド前通路を設置しています。ベッド前通路にカーテン設置予定です。お二人でご利用の場合、お客様のプライバシーが向上します。
- レディースルームをご用意します。

全178床 (約10名様のお部屋)

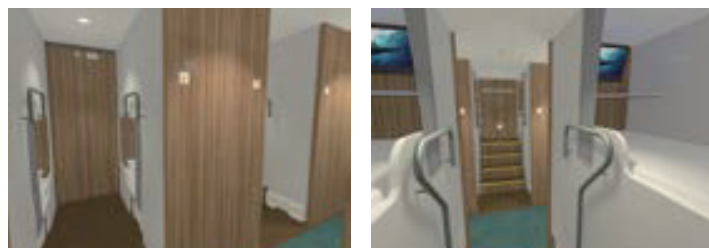

父島観光オプション

父島の魅力をギュッと凝縮

父島々内のバス半日観光とクルーズ観光がセットになった、とても便利でお得なプランです。小笠原海運主催のセット旅行「おがまるパック」のお客様だけがご利用になれます。

実施日 Dコースの設定日にご利用できます。

料金 (税込)	大人	子ども
プラン1	13,000円	7,000円
プラン2	8,000円	5,000円

※学生割引はありません。※0歳から12歳未満は子どもです。

最少催行人員 1人

催行会社 小笠原観光有限公司

行程

	おがまるパック行程第2日目 (父島到着日)	行程第3日目 (父島2日目)	行程第5日目 (父島発日)
プラン1	午後バス半日観光	クルーズ1日観光	—
プラン2	午後バス半日観光	—	午前クルーズ半日観光

プラン1 共通 バス半日観光

おがまるパック行程第2日目 (父島到着日) の午後実施
バス半日観光は小型バスまたはタクシーで実施する場合があります。

【所要時間】約3時間

ご集合 13時50分 小笠原観光(有)前(大村地区 二見港より徒歩5分)

小笠原観光(有) 14:00 発 → 三日月山展望台 → 宮之浜海岸 → 長崎展望台 → 旭平展望台 → 亜熱帯農業センター → 扇浦海岸 → 境浦海岸(車窓: 沈船遺跡を見学) → 16:50 着 小笠原観光(有)前

《バス半日観光終了後、各宿泊施設へは、次のとおりお帰りください。》 ※おがさわら丸の父島到着時に、港で宿の者とお会いになった際、帰り方をお尋ねください。

◆民泊たつき、ホテルPAT INN、境浦ファミリー、フリッパーズイン、民泊かなめ、ホテルホライズン、オレンジハウス、ホテルビーチコマ、ゲストハウスロックウェルズ、ペンション扇浦、INN こうりゅう亭、くつろぎの宿 てつ家 …… 行程帰路に宿泊施設前で下車していただくか、宿の者が小笠原観光(有)までお迎えにまいります。

◆ババスイランドリゾート、ババスイランドリゾートHALE、海遊、AQUA、ハートロックヴィレッジ、サンシャイン小笠原、民泊さかもと、ゲストハウスやすおん家 …… 徒歩でお帰りください。各宿とも小笠原観光(有)から1分から5分くらいです。

プラン1 クルーズ1日観光

おがまるパック行程第3日目 (父島2日目) 実施

【所要時間】約7時間30分

プラン2 クルーズ半日観光

おがまるパック行程第5日目 (父島発日) の午前実施

【所要時間】約3時間30分

ご集合

小笠原観光(有)前 (大村地区 二見港より徒歩5分)

ご集合	ご集合	小笠原観光(有)発	小笠原観光(有)着
プラン1 / 1日観光	8:45	9:00	16:30
プラン2 / 半日観光	8:15	8:30	12:20

小笠原観光(有)発 → 乗船桟橋 → ドルフィンスイム & ウォッチング / ホエールウォッチング → 南島上陸 → 兄島瀬戸海中公園 → 桟橋 → 小笠原観光(有)着 (順序は変更になる場合があります。)

- クルーズ観光は、大自然の外洋をめぐるアクティブツアーです。海況によりましては、船が大きく揺れることがあります。あらかじめご承知の上、ご参加願います。また南島上陸では、現地に桟橋がないため、船の船先から岩に降り立つこととなります。その後3メートルほどの高さの崖をよじ登ります。お足元に不安のあるお客様は、上陸が難しい場合もあります。
- クルーズ1日観光・半日観光の宿泊施設～小笠原観光(有)間の送迎は、小笠原観光(有)の者にご相談ください。
- プラン①のクルーズ1日観光は昼食弁当をご用意ください。(費用お客様負担)
- クルーズ半日観光の際(おがさわら丸父島出港日の午前)、ご希望のお客様のお荷物は、小笠原観光(有)でお預かりします。
- ドルフィンスイムなど、海にお入りになるお客様は、水着をご持参ください。ウェットスーツ、マスク、シュノーケル、フィンは、無料でお貸しします。
- クルーズ1日観光のホエールウォッチングは、12月から4月上旬はザトウクジラ、それ以外はマッコウクジラです。(※クルーズ半日観光の4月上旬～1月頃までは、ホエールウォッチングは行いません。)
- イルカ、クジラともに遭遇できない場合があります。その際、料金の払戻などはありません。
- クルーズ1日観光、クルーズ半日観光の南島上陸は、11月頃から1月頃までは、現地環境の保全と回復のため、実施しません。
- 天候、海況などにより中止の場合がございます。
- 乗船中は禁酒です。アルコール類は持込しないでください。
- 南島の生態系を守るため、乗船当日は履物の底のドロ等をキレイに落としてご参加ください。

ご案内

- この父島観光オプションは小笠原海運(株)が主催するものです。おがまるパックにご参加のお客様のみのご利用となります。
- 催行会社 小笠原観光(有)
- お申込は東京ご出発の2週間前まで、小笠原海運(株)で承ります。電話 03-3451-5171
- 本オプションには添乗員は同行しませんが、現地係員(催行会社)のご案内いたします。
- 料金に含まれるもの: 観光バス代、クルーズ代、催行会社加入の保険料、諸税。
- 本オプションの有効期間は、実施のご指定日のみです。
- ご利用当日、天候・海況不良などの不可抗力により、ご利用に大幅な支障が生じた場合、ご旅行実施後に、当社規定による料金の一部払戻しをさせていただきます。詳細につきましては、小笠原海運(株)までお問い合わせください。
- 催行会社または小笠原海運(株)の判断により、ご利用当日の現地の天候、海況、またはお客様の健康状態が本オプションに適さないとした場合は、中止させていただきます。その際は、お支払いいただいた本オプションの全額または一部の料金を払戻いたします。詳細は小笠原海運(株)までお問い合わせください。
- お客さまのご都合により本オプションを取り消される場合は、おがまるパック取消料基準に基づき、所定の取消料を頂戴いたします。
- その他、本オプションにつきまして不明な点などございましたら、小笠原海運(株)までお問い合わせください。

しま
島時間の過ごし方 いろいろ

ユネスコ世界自然遺産の島 父島・母島では、
現地の環境保全や外来生物侵入防止のため、
いろいろなルールが定められています。

「指定された地域に入る場合は認定ガイドの同行が必要」
これもルールのひとつです。

でもご安心ください♪ガイドさんたちはみんな親切。
ガイドツアーに参加して、海や山にくりだしてくださいね!

※ガイドツアーは、お客様が各業者に直接ご予約ください。

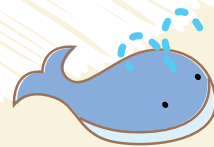

父島

父島は東京から南へ約1,000km、面積約24km²(東京都港区と同じくらい)、人口約2,000人の島です。小笠原村役場や東京都小笠原支庁、警視庁小笠原警察署などがあり、小笠原諸島の中心です。

村落は二見湾の北側の大村地区から南へ湾に沿って続き、小さな峠を越えて境浦地区、静かで星空が美しい扇浦地区、小港地区へと続きます。

島の東側と南側にはユネスコ世界自然遺産に指定された固有種が生きる森が広がり、また南西の海上には風光明媚な南島があります。

こんな父島のガイドツアーなどをご紹介します。ツアー業者の多くが宿泊施設まで送迎してくれます。おがさわら丸の父島到着日や出港日に、半日ツアーを設定している業者もあります。

お問い合わせ 小笠原村観光協会 電話 04998-2-2587 <http://www.ogasawaramura.com>

ダイビング

(1日体験ダイビング)

体験ダイビングは初めてでも安心、親切にご指導します。小笠原の海にチャレンジしてみてください。心臓病や耳が不自由な方は参加できません。ポートダイビングは ¥3,240追加となります。

- エスコート ☎04998-2-3824 ¥13,650 (記念ログブック、ステッカー付)
- 小笠原ダイビングセンター ☎04998-2-2021 ¥13,500 (修了証、水中写真、ステッカー付)
- パスダイビングスタジオ ☎04998-2-2373 ¥14,040 (記念写真、ステッカー付)
- KAIZIN (カイジン) ☎04998-2-2797 ¥12,960 (水中記念写真付)
- FISH EYE ☎04998-2-3421 ¥13,650 (水中記念写真付)
- ウラシマン ☎04998-2-7072 ¥13,650 (水中記念写真付)
- ディーブルー ☎04998-2-7280 ¥14,040 (水中記念写真付)



海のガイドツアー

(1日コース ¥8,000くらいから)

ボートに乗ってユネスコ世界自然遺産の海へ船出です。
季節やツアー時間により、ホエールウォッチングやドルフィンスイム&ウォッチング、南島上陸、兄島海域公園遊覧などのプログラムを組み合わせでご案内します。詳しくは各ポート業者に問い合わせしてみてください。

ホエールウォッチングのメインシーズンは1月から4月上旬。この時期に、ザトウクジラが出産と子育てのためにはるか北の海からやって来ます。また5月から11月にかけてはマッコウクジラがウォッチングできます。写真は仔クジラが元気にジャンプしたところです。

島の近くにミナミハンドウイルカとハシナガイルカが棲んでいて、一年を通じて遭うことができます。ツアーによってはイルカと一緒に泳ぐことができます。クジラやイルカは野生の生き物につき遭遇できない場合もあります。

南島はユネスコ世界自然遺産の指定地域です。鮫池や扇池など景色が素晴らしいです。上陸の際は足場が不安定なので注意してください。11月頃から1月頃の間は、南島の環境保全と回復のため、上陸できません。

父島とその北側のお隣の兄島、この間の海を兄島瀬戸と呼んでいます。ここに兄島海域公園があります。透明度がとっても高く、たくさんの魚が泳いでいます。シュノーケリングポイントです。



シーカヤック

(1日コース ¥7,500くらいから)

透明度の高い紺碧の海をより身近に感じることができます。初めての方もガイドが親切に指導するので安心です。



釣り

(船釣り乗合1日コース ¥10,000くらいから)

海は魚の宝庫。ファミリーやカップルでも楽しめます。なにが釣れたかな。



陸のガイドツアー

(1日コース ¥7,000くらいから)



小笠原諸島は今まで一度も大陸と陸つづきになったことがない海洋島です。この地で動植物たちは長い長い間、独自の進化を遂げてきました。こんな固有種が棲むユネスコ世界自然遺産の山や森を、ガイドが楽しく案内します。いろいろなコースがありますので、体力に合わせて各ガイド業者に問い合わせしてみてください。写真は島の南端の千尋岩(ハートロック)へのツアーで健脚向きです。

戦跡ツアー

(1日コース ¥8,000くらいから)

父島には太平洋戦争の戦跡が多く残り、大砲や壕を見ることができます。写真は旧陸軍の75ミリ砲です。



ナイトツアー

(¥3,000くらいから)

空は満天の星、固有種で天然記念物のオガサワラオコウモリとも遭えるかもしれません。条件が良ければこんな星空が見えます。



移動手段

- レンタサイクル(6時間 ¥1,000くらいから)
- レンタバイク(6時間 ¥1,500くらいから)
- レンタカー(6時間 ¥5,000くらいから)
- 村営路線バス 主に村役場前と小港海岸の間を、1時間にひと往復程度運行(運行のない時間帯がありますのでご注意ください) 1回の乗降 大人¥200、1日券¥700

■ 得トク!クーポン券

父島 クーポン券をたくさん利用して小笠原ステイを楽しく過ごそう!!

《クーポン券の内容》 ガイド・島内観光などのお申し込みは、ご出発前がおおすすめです。お客様が各業者へ直接お申し込みください。その際「おがまるバック 得トク!クーポン券の割引を使う」旨、お伝えください。
 ※ご利用・お申し込み時・会計時、取扱店にクーポン券を提出してください。
 ※商品により割引できない場合もあります。

母島

母島は父島から南へ約50km、ははじ丸で2時間の航海です(運賃は片道大人お一人 ¥5,000くらい)。面積約20km²、人口約400人の静かだけ元気いっぱいの島です。

世界中で母島でしか見ることができない固有種の鳥メグロが暮らしています。標高463mの乳房山トレッキングや南端の南崎小富士へのハイキングなど、山歩きが充実です。

母島は、ぜひゆっくりと3泊して巡ってみてください。魅了されること間違いなしです。



お問い合わせ 小笠原母島観光協会 電話 04998-3-2300 <http://www.hahajima.com>

スキューバダイビング

色鮮やかな魚がいっぱい。サンゴ礁や巨大イソマグロ回遊など、母島ならではのダイビングスポットが待っています。

・クラブノア母島 ☎04998-3-2442 ¥15,000



山のガイドツアー

(半日コース ¥4,500くらいから)

乳房山や南崎小富士など、ユネスコ世界自然遺産の母島独特の深い山や森を案内します。メグロにも遭えるかもしれません。

自動車以南北に長い母島を縦断して見どころをご案内するツアーもあります。体力に合わせて各ガイド業者に問い合わせてください。



乳房山の登山道、海拔0mから村落を眺めつつ上ります。もう少しで山頂です。



都道最南端です。南崎小富士へはここから約40分、ほぼ平坦ですが最後に小富士を登ります。ここは一般市民が行ける東京都の一番南の地です。



母島の北端の北港です。1944年まではここに約600人が暮らしていました。自動車案内ツアーでご案内できるかもしれません。

■ レンタバイク アンナビーチ 電話 04998-3-2468 8時間 ¥2,500

※画像は全てイメージです
写真提供 小笠原村観光局

スーパー	
小祝商店 ☎04998-2-2337	お買い上げの 5%割引
おみやげ	
バンガロウル ☎04998-2-3366	土産品 5%割引 (一部除外品があります) ¥1,000以上お買い上げのお客様に小笠原の絵ハガキ1枚プレゼント
フリーショップ まるひ ☎04998-2-2042	8%割引 (一部除外品があります。またクレジットカードとの併用はできません。)
なんでも館 アサヒ薬局 ☎04998-2-2811	土産品 8%割引 (食品など一部除外品あり) ギョサン 8%割引 ストラップ 10%割引
LULULANI ☎04998-2-2225	お土産品 5%割引 (除外品あり)
海と山のガイド	
シャンティ・ボビーズ ☎04998-2-7266	・シーカヤック1日ツアー(シュノーケル3点セット) ・ジャングルフィールドガイド1日ツアー ※ツアー代金の一部を小笠原自然観察指導員連絡協議会に寄付します。 半日ツアー、ハーフ&ハーフコースを除きます。 (大人のみ) 5%割引
ブルースカイ・ビッグホース ☎090-1884-0509	・シーカヤック1日ツアー(昼食付) ・森と山のトレッキングツアー(昼食付) ・ナイトツアー ・レンタル公道カート 500円割引 (但し、正月・GW・7~9月は200円引となります)
ブルーレース ☎04998-2-3660	・ドルフィンスイムツアー ・戦跡ツアー・森歩きツアー ・シュノーケリング講習 ・ナイトツアー 500円割引
グレース・オーシャンツアー ☎04998-2-7711	・シーカヤック1日・半日ツアー ・サンセット・カヤックツアー ・小笠原珈琲焙煎体験 ・戦跡ツアー 全ツアー 500円割引 (他の割引との併用不可)
パパスダイビングスタジオ ☎04998-2-2373	・2ポートダイブ ・トレッキング(1日、半日) ・ナイトツアー ・ホエールウォッチング 5%割引

海のガイド	
マリンコンダクター エスコート ☎04998-2-3824	2ポートダイブ&ドルフィンスイム 5%割引
小笠原観光(有) (ドリーム号Ⅲ) ☎04998-2-3311	ドルフィンスイム&ホエールウォッチング 10%割引
パパヤマリンスポーツ ☎04998-2-2377	・イルカ・クジラツアー ・ミステリーナイトツアー ・レンタルバイク・サイクル 10%割引 (但し、正月、3月、GW、7~9月は5%割引となります)
山のガイド	
ポニブルースイマ ☎04998-2-2181	・山と森の案内 ・戦跡ツアー ・ナイトツアー チケットは1回のみ使用可能 ツアー料金の 10%割引 写真orポストカードプレゼント (1人1枚1ツアー限り有効)
マルベリー ☎04998-2-3423	森、山、戦跡、景観、ナイト、サンセットなど全ツアー 500円割引 ※1名につき1枚、複数ツアー利用可 ※1名僅行は割引なし
父島ガイド SAN ☎04998-2-3509	戦跡ツアー ナイトツアー、三日月山夕陽コース 各ツアー 5%~10%割引 (大人のみ)(複数ツアー利用可、セット割引有)
サンフラワー ☎04998-2-2801	森、戦跡、景観、ナイトツアー、サンセットツアー 全ツアー 20%割引 (ドリンク・お土産付) お1人1枚、複数ツアー利用可
レンタル	
小笠原観光(有) ☎04998-2-3311	レンタルバイク&サイクル&電動アシストサイクル 水中3点セット、ウエットスーツ 10%割引
島内観光	
小笠原観光(有) ☎04998-2-3311	島内バス観光、乗合島内観光 10%割引
父島ガイド SAN ☎04998-2-3509	島内周遊観光ツアー 5%~10%割引 (複数ツアーでセット割引有、お土産付)
おがさわら丸	
レストラン・展望ラウンジ	お飲物サービス券 いずれか 1品無料 レストラン: コーヒー 展望ラウンジ: コーヒー・紅茶・コーラ

おがまる パック

おがさわらまるごとバック

船 + 宿 + 得トク! クーポン券 が
セットになった
お得なパック

2016年10月～2017年3月

World Natural Heritage Ogasawara Islands

世界自然遺産 父島・母島 小笠原諸島

●お1人様から参加OK(ただし、繁忙期除く) ●自由に選べる24の宿泊施設!

大人 **65,000円～127,000円**

出発日の14日前までお申込OK!

※添乗員は同行しません ※最少催行人員1名

新「おがさわら丸」 堂々就航!!



小笠原諸島は東京から南へ約1,000km、今まで大陸と陸続きになったことがない海洋島です。ここでは独自の進化を遂げた希少な固有種が、美しい海や山の中で暮らしています。このような小笠原が2011年6月、人類共通のかけがえのない財産として、ユネスコ世界自然遺産に登録されました。

ECO-TOURISM
エコツアーリズム

小笠原諸島は、東京都と共同で
貴重な動植物の保護と共存を両立させる
新たな取り組みを始めました。

主催  **OGASAWARA KAIUN.CO.Ltd.**
小笠原海運株式会社

※画像は全てイメージです

お申し込みのご案内(旅行条件)

[この書面は、旅行業法第12条の4に定める取引条件説明書面および同法第12条の5に定める契約書面の一部です。]

この旅行は小笠原海運株式会社(以下「当社」という)が企画・実施する国内旅行であり、この旅行に参加されるお客様は当社と募集型企画旅行契約を締結することになります。募集型企画旅行契約の内容・条件はコースに記載されている条件の他、下記条件、出発前にお渡しする最終旅行日程表および当社旅行業約款(募集型企画旅行契約の部)によります。

- 1.お申し込み方法と旅行契約の成立
 - (1)所定の申込書に必要事項を記入の上、下記のお申込金を添えてお申込下さい。お申込金は、旅行代金お支払いの際差し引かせていただきます。
 - (2)旅行契約は当社が締結を承諾し、申込金を受領したときに成立するものとします。
 - (3)電話などによるお申し込みの場合は、当社が予約の承諾の旨を通知し書類を送付いたします。旅行代金の振り込みは書類に明記された期日までにお支払いいただきます。

旅行代金(お一人様)	30,000円未満	60,000円未満	100,000円未満	100,000円以上
申込金	6,000円	12,000円	20,000円	旅行代金の20%

- 2.旅行代金のお支払い
旅行代金は旅行開始日までの当社が指定した期日までにお支払いいただきます。
- 3.旅行代金に含まれるもの・含まれないもの
旅行日程に記載してある行程の交通費等および消費税が含まれています。これらの諸費用は、お客様の都合により一部利用されなくても払い戻しはいたしません。また旅行日程に含まれない交通費、飲食費および個人的性質の諸費用等は含まれません。
- 4.旅行内容、旅行代金の変更
当社は天災地変、気象条件、暴動、官公署の命令その他社長の管理できない事由が生じた場合、旅行内容を変更することがあります。ただし、緊急の場合においてやむを得ない時は、変更後に事由を説明いたします。上記の理由で延泊する場合の宿泊費、食事代等はお客様の負担となりますのでご了承下さい。
- 5.お客様のご都合による旅行契約の解除

取消日	出発の21日前	20日前～8日前	7日前～2日前	前日	当日	旅行開始後、無連絡不参加
取消料	無料	20%	30%	40%	50%	100%

- (1)お客様は次に定める取消料をお支払いいただくことにより、いつでも旅行契約を解除することができます。
 - a.契約内容の重要な変更が行われたとき。
 - b.天災地変、気象条件、暴動、官公署の命令その他の事由により旅行の安全かつ円滑な実施が不可能となったとき、または不可能となる恐れがきわめて大きいとき。
 - c.当社の責に帰すべき事由により旅行実施が不可能となったとき。
- 6.当社による催行中止および旅行契約の解除
 - (1)次の各号に該当する場合は、当社は旅行契約を解除することがあります。
 - a.お客様が予め明示した性別、年齢、資格、技能その他旅行参加条件を満たしていない事が判明したとき。
 - b.お客様が病気その他の事由により、当該旅行に耐えられないと認められたとき。
 - c.お客様が他のお客様に迷惑を及ぼし、または団体行動の円滑な実施を妨げる恐れがあると認められたとき。
 - d.天災地変、気象条件、暴動、官公署の命令その他の当社の関与し得ない事由により旅行の安全かつ円滑な実施が不可能となったとき、または不可能となる恐れがきわめて大きいとき。
 - (2)お客様が当社所定の期日までに旅行代金を支払わないときは、当社は旅行契約を解除することがあります。
 - (3)当社は本項(1)および(2)により旅行契約を解除したときは、すでに収受している旅行代金を払戻いたします。また本項5(1)により旅行契約を解除したときは、違約料を差し引いて払戻いたします。
- 7.添乗員等
この旅行には、添乗員は同行いたしません。お客様が旅行サービスを受ける為に必要なクーポン類をお渡ししますので、旅行サービスを受ける手続きはお客様自身で行って頂きます。
- 8.当社の責任および免責事項
 - (1)当社は旅行契約の履行にあたって、当社の故意または過失によりお客様に損害を与えたときは、お客様が被られた損害を賠償いたします。
 - (2)手荷物の損害については、損害の発生の日から14日以内に当社に通知があった場合に限り、旅行者一名につき15万円を限度(故意または過失がある場合を除く)として賠償いたします。
 - (3)旅行者が天災地変、戦乱、暴動、運送、宿泊機関等の旅行サービス提供の中止、官公署の命令その他当社又は当社の手配代行者の関与し得ない事由により損害を被ったときは、当社は前項の場合を除き、その損害を賠償する責任を負うものではありません。
- 9.お客様の責任
お客様の故意または過失により当社が損害を被ったときは、お客様に損害の賠償をしていただきます。

- 10.特別補償
当社は当社の責任が生ずるか否かを問わず、募集型企画旅行契約の特別補償規定で定めるところにより、お客様が募集型企画旅行参加中その生命、身体または手荷物の上に被った一定の損害について、予め定める額の補償金および見舞金をお支払いします。
- 11.旅程保証
旅行日程に下記に掲げる重要な変更が行われた場合は、旅行業約款(募集型企画旅行契約)の規定により、その変更の内容に応じて旅行代金の1%～5%に相当する額の変更補償金を支払います。但し、一旅行契約に支払われる変更補償金の額は、旅行代金の15%を限度とします。又、一旅行契約についての変更補償金の額が1,000円未満の場合は、変更補償金は支払いません。

変更補償金の支払いが必要となる変更	1件当たりの率(%)	
	旅行開始前	旅行開始後
1.契約書面に記載した旅行開始日又は旅行終了日の変更	1.5	3.0
2.契約書面に記載した入場する観光地又は観光施設その他の旅行の目的地の変更	1.0	2.0
3.契約書面に記載した運送機関の等級又は設備の低い料金のものへの変更(変更後の等級及び設備の料金の合計額が契約書面に記載した等級及び設備のそれを下回った場合に限ります。)	1.0	2.0
4.契約書面に記載した運送機関の種類又は会社名の変更	1.0	2.0
5.契約書面に記載した宿泊機関の種類又は名称の変更	1.0	2.0
6.契約書面に記載した宿泊機関の客室の種類、設備、景観その他客室条件の変更	1.0	2.0
7.前各号に掲げる変更のうち契約書面のツアータイトル中に記載があった事項の変更	2.5	5.0

- 注1 「旅行開始前」とは、旅行開始日の前日までにお客様へ変更事項について通知した場合をいい、「旅行開始後」とは、旅行開始日以降にお客様への通知をした場合をいいます。
- 注2 確定書面が交付された場合には「契約書面」とあるのを「確定書面」と読み替えた上でこの表を適用します。この場合において契約書面の記載内容との間又は確定書面の記載内容と実際に提供された旅行サービスの内容との間に変更が生じた時は、それぞれの変更につき1件として取り扱います。
- 注3 第3号又は第4号に掲げる変更が1運送機関又は、1泊の中で客室の種類・設備・景観等、複数生じた場合であっても、1運送機関又は1泊につき1変更として数えます。
- 注4 (1)第7号に掲げる変更については第1号から第6号までを適用せず、第7号のみの適用となります。
(2)下記の場合においては原則としてその責任は負いません。
・天災地変・戦乱・暴動・官公署の命令・運送・宿泊機関等のサービス提供の中止・当初の運航計画によらない運送サービスの提供・旅行参加者の生命又は身体の安全確保のため必要な措置
(3)当社は、お客様が同意された場合、金銭による変更補償金の支払いに替え、同等価値以上の物品・サービス提供をもって補償を行うことがあります。

- 12.個人情報について
当社は旅行申込の際に提出された申込書等に記載された個人情報について、お客様との間の連絡のために利用させていただく他、お客様がお申し込まれた旅行において運送・宿泊機関等の提供するサービスの手配及びそれらのサービスの受領のための手続きに必要な範囲内で利用させていただきます。この他、当社及び販売店では・当社及び当社と提携する企業の商品やサービス、キャンペーンのご案内・旅行参加後のご意見やご感想のご提供のお願い・アンケートのお願い・特典サービスの提供・統計資料の作成にお客様の個人情報を利用していただくことがあります。
- 13.その他
 - (1)当社はいかなる場合も旅行の再実施はいたしません。
 - (2)船舶の利用等級は特に記載のないものはすべて2等寝台です。
 - (3)ごどもは小学生、幼児は小学生未満です。
 - (4)お申込みの締切日は出発の14日前までといたします。ただし募集定員になり次第締切らせていただきます。
 - (5)旅館、ホテル等において、お客様が酒類・料理・その他のサービス等を追加された場合は、実費となり原則として消費税などの諸税が課せられますのでご了承下さい。
 - (6)小学生未満の幼児の宿泊料金は、現地宿泊施設での直接お支払いとなります。詳しくは、当社に御連絡下さい。
- 14.このチラシは、平成28年7月1日現在の資料で作成しております。
■旅行業約款について
この条件書に定めのない事項は当社旅行業約款によります。当社旅行業約款をご希望の方は、当社にご請求下さい。
旅行業務取扱管理者とは、お客様の旅行を取り扱う営業所での取引に関する責任者です。この旅行に関し、ご不明な点があれば、ご連絡なく管理者にお尋ね下さい。

旅行企画・実施 小笠原海運株式会社

http://www.ogasawarakaiun.co.jp

東京都知事登録旅行業第2-2135号 国内旅行業務取扱管理者 小川紀子
本社/〒108-0023 東京都港区芝浦3-7-9 サニープレイス田町ビルディング 8階
営業 平日 9:00～17:30
休業 土曜日、日曜日、国民の祝日

お申し込み・お問い合わせは **TEL.03-3451-5171**

旅行業務取扱管理者とは、お客様の旅行を取り扱う営業所での取引に関する責任者です。この旅行契約に関し、ご不明な点があれば、ご連絡なく取扱管理者におたずね下さい。

■お申し込みは

設定日 / 料金 / 発売開始日 / 行程表

協定の宿

きょうていのやど

設定日

A 3泊コース

- 1 10月 5日(水) ~ 10月 10日(月)
2 10月 12日(水) ~ 10月 17日(月)
3 10月 19日(水) ~ 10月 24日(月)
4 10月 26日(水) ~ 10月 31日(月)
5 11月 1日(火) ~ 11月 6日(日)
6 11月 8日(火) ~ 11月 13日(日)
7 11月 15日(火) ~ 11月 20日(日)
8 11月 23日(水) ~ 11月 28日(月)
9 11月 29日(火) ~ 12月 4日(日)
10 12月 5日(月) ~ 12月 10日(土)
11 12月 11日(日) ~ 12月 16日(金)
12 12月 17日(土) ~ 12月 22日(木)
13 12月 23日(金) ~ 12月 28日(水)
14 1月 4日(水) ~ 1月 9日(月)
15 1月 10日(火) ~ 1月 15日(日)
16 1月 17日(火) ~ 1月 22日(日)
17 2月 10日(金) ~ 2月 15日(水)
18 2月 16日(木) ~ 2月 21日(火)
19 2月 22日(水) ~ 2月 27日(月)
20 2月 28日(火) ~ 3月 5日(日)

B お正月3泊コース

- 1 12月 29日(木) ~ 1月 3日(火)

C 春休み3泊コース

- 1 3月 6日(月) ~ 3月 11日(土)
2 3月 12日(日) ~ 3月 17日(金)
3 3月 18日(土) ~ 3月 23日(木)
4 3月 25日(土) ~ 3月 30日(木)

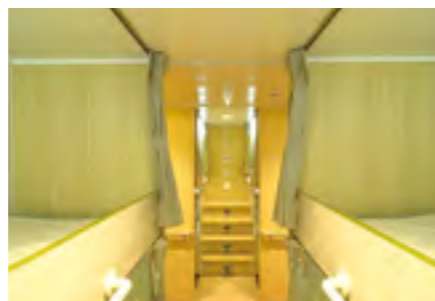

2等寝台(エコノミーベッド)

- 対面する上下二段ベッド
●コンセント付
●レディースルームをご用意します。

Table with columns for course name, room type, and price for various accommodation options like PAPA ISLAND, AQUA, and others. Includes a '備考' column for additional notes.

父島

母島

母島

旅行代金は往復2等寝台運賃、ペンション・民宿またはホテルの宿泊費、現地食事代(A、B、Cコース朝食3回、夕食3回)、消費税を含むおひとり様ごとの料金です。...

発売開始日

Table with columns for course (A, B, C) and departure date (出港日の2ヶ月前より発売).

6日間行程表 (6-day itinerary table) with columns for day, route, accommodation, and meals.

※父島〜母島間(ははじ丸)の船賃は、パック料金には含まれておりません。別途現地にてお支払いください。...

2等片道(税込)/2016年9月適用運賃 大人 4,170円 子ども 2,090円 (運航会社 伊豆諸島開発(株) TEL03-3455-3090)

宿泊施設

父島

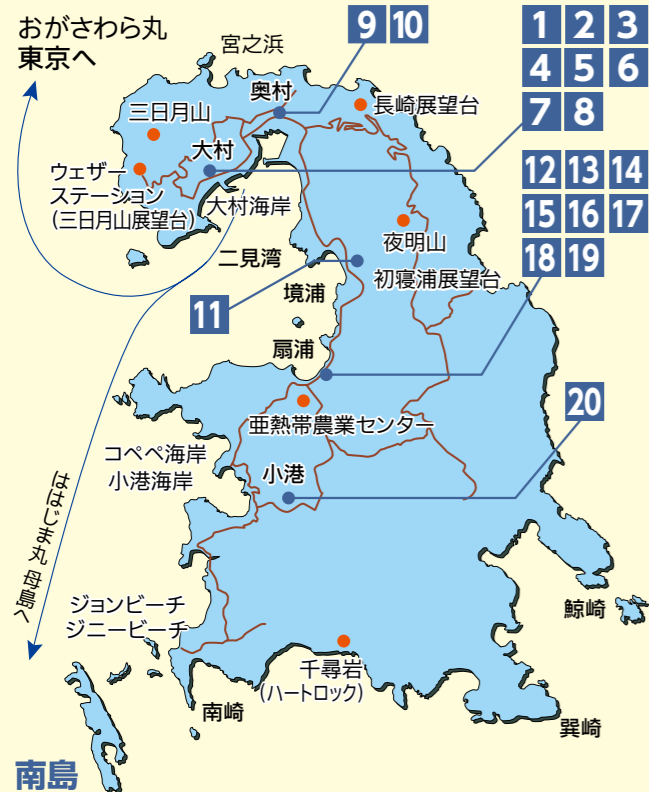

- 5 サンシャイン小笠原** 大村地区

 TEL.04998 (2) 2851
 大村海岸、役場、観光協会まですぐ、観光にお仕事に便利な宿です。夕食は、島の食材にておもてなしします。
- 6 民宿ささもと** 大村地区

 TEL.04998 (2) 2641
 郵便局、役場のとなり。自家農園あり。食事は手作り無添加。
- 7 ハートロックヴィレッジ** 大村地区

 TEL.04998 (2) 3317
 港からすぐのプチリゾート。環境にやさしく快適な空間をご提供します。
- 8 ゲストハウスやすおん家** 大村地区

 TEL.04998 (2) 3515
 海まで徒歩1分。島での遊び疲れた体をラフな空間が癒してくれます。
- 9 民宿たつみ** 奥村地区

 TEL.04998 (2) 2755
 島の料理でおもてなし。家庭的な民宿です。
- 10 ホテルPAT INN** 奥村地区

 TEL.04998 (2) 3711
 昨夏、新規オープン！開拓者ナサニエルセーボレーより受け継がれたこの土地で素敵な時間をお過ごしください。
- 11 境浦ファミリー** 境浦地区

 TEL.04998 (2) 2530
 境浦に建つ宿。静かでのんびりが自慢です。自然のわき水もどうぞ。
- 12 フリッパーズイン** 扇浦地区

 TEL.04998 (2) 3640
 宿の前は夕陽もきれいなプライベート感覚のビーチ。マリンスポーツ大好き集まれ。

- 1 パパスアイランドリゾート** 大村地区

 TEL.04998 (2) 2373
 広々としたテラスが自慢です。ダイビングショップ併設、その他アクティビティも充実しております。
- 2 パパスアイランドリゾートHALE** 大村地区

 TEL.04998 (2) 2373
 港から徒歩2分、町の中心地にあり便利。各部屋テラスより二見湾が見えます。
- 3 海遊** 大村地区

 TEL.04998 (2) 3181
 海まで歩いて0分。島内きっての展望がひろがる。ゆったりサイズのおしゃれな室内、窓から海が一望できます。
- 4 AQUA (アクア)** 大村地区

 TEL.04998 (2) 7731
 料理自慢の宿アクアが2011年グレードUPしNEWオープン。充実の設備と自慢の料理でおくつろぎください。

- 13 民宿かなめ** 扇浦地区

 TEL.04998 (2) 3346
 ビーチ目の前の宿。自然に囲まれた静かな所です。夜には宿からコウモリの飛ぶ姿も見られます。
- 14 ホテルホライズン** 扇浦地区

 TEL.04998 (2) 3350
 小さな島のちいさなホテル。島内随一の本格的リゾートホテル。
- 15 ホテルビーチコマ** 扇浦地区

 TEL.04998 (2) 2941
 太陽の下、常夏の楽園見つけた「南の風と遊ぼう」
- 16 ゲストハウス ロックウェルズ** 扇浦地区

 TEL.04998 (2) 3838
 ビーチまで徒歩0秒、島内屈指の絶景の宿。手漕ぎボートやシュノーケルセットなど各種レンタルもあります。

- 17 オレンジハウス** 扇浦地区

 TEL.04998 (2) 7811
 静かな緑に囲まれたウッドデッキで朝食と自慢の島珈琲をご堪能ください。
- 18 ペンション扇浦** 扇浦地区

 TEL.04998 (2) 3355
 海風に吹かれる広いテラスでゆったりとしたひとときを。
- 19 INN こうもり亭** 扇浦地区

 TEL.04998 (2) 2753
 太陽光発電などを利用したエコ民宿です。アットホームな雰囲気です。夕方にはオガサワラオオコウモリも見ることができます。
- 20 くつろぎの宿 てつ家** 小港地区

 TEL.04998 (2) 7725
 喧噪を忘れ、ゆったりとしたお部屋と、絶品の島懐石料理でおくつろぎください。

母島



- 21 ラ・メーフ** 扇浦地区

 TEL.04998 (3) 2140
 全国お母さん100選の宿。癒しがコンセプトのペンションです。
- 22 ドルフィン** 扇浦地区

 TEL.04998 (3) 2002
 母島の港から見える白い三角屋根が目印です。お仕事に観光に便利な宿。
- 23 民宿ナンプー** 扇浦地区

 TEL.0120 (188) 887
 仕事と長い船旅の疲れを癒せるよう、マンタのジェットバスと大きなベッドをご用意いたしております。
- 24 アイランドリゾート ナンプー新館** 扇浦地区

 TEL.0120 (188) 887
 全室バス・トイレ完備・LANケーブル付き部屋有・共有PC・洗濯・乾燥機 無料。

船席の等級UP

特等室(スイート)

	大人	学生	子ども
追加料金	42,720円	40,990円	21,360円

※別途燃料調整金を加減算します。

■1名様ご利用の場合は個室貸切料金をいただきます。

個室1名利用時	18,000円
---------	---------

- キングサイズベッド 1台
- バス、トイレ、テレビ、冷蔵庫、空気清浄機付
- 専用ラウンジ(マッサージチェア、ドリンクサーバー、水素水給水器。すべて無料でご利用いただけます)
- 専用デッキ

定員2名 (全4部屋)

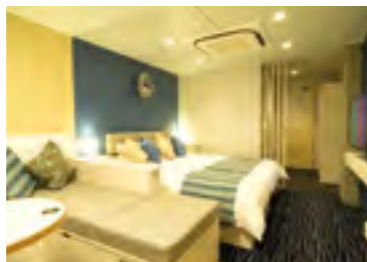

特1等室(デラックス)

	大人	学生	子ども
追加料金	36,220円	34,490円	18,110円

※別途燃料調整金を加減算します。

※特1等室3名利用時は3人目の乗船料は、15,000円引きとなります。

■1名様ご利用の場合は個室貸切料金をいただきます。

個室1名利用時	18,000円
---------	---------

- シングルベッド 2台 ●ソファベッド 1台
- バス、トイレ、テレビ、冷蔵庫、空気清浄機付

定員3名 (全24部屋)

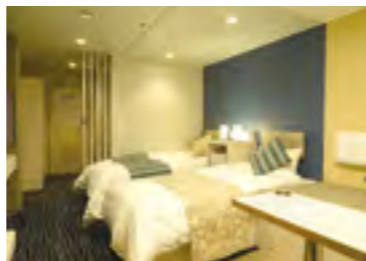
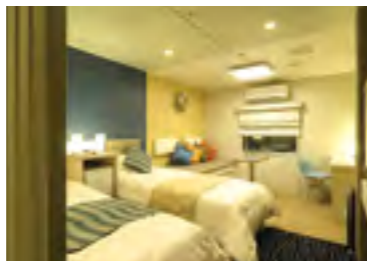

1等室(スタンダード)

	大人	学生	子ども
追加料金	22,150円	20,420円	11,070円

※別途燃料調整金を加減算します。

■1名様ご利用の場合は個室貸切料金をいただきます。

個室1名利用時	6,000円
---------	--------

【定員2名】

- シングルベッド 2台
- テレビ付

定員2名 (全39部屋)



特2等寝台(プレミアムベッド)

	大人	学生	子ども
追加料金	8,650円	6,920円	4,320円

※別途燃料調整金を加減算します。

- 上下二段ベッド ●テレビ、コンセント付
- 対面する上段・下段別にベッド前通路を設置しています。ベッド前通路にカーテン設置予定です。お二人でご利用の場合、お客様のプライバシーが向上します。
- レディースルームをご用意します。

全178床 (約10名様のお部屋)

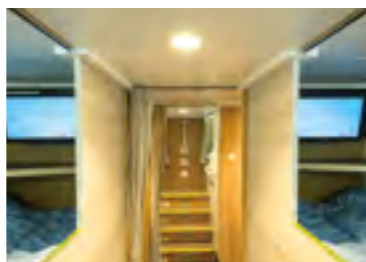
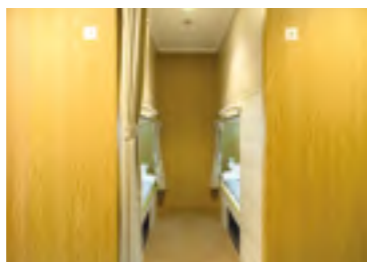

父島観光オプション

父島の魅力をギュッと凝縮

父島々内のバス半日観光とクルーズ観光がセットになった、とても便利でお得なプランです。小笠原海運主催のセット旅行「おがまるパック」のお客様だけがご利用になれます。

実施日 A、C コースの設定日でご利用できます。

料金(税込)	大人	子ども
プラン1	13,000円	7,000円
プラン2	8,000円	5,000円

※学生割引はありません。※0歳から12歳未満は子どもです。

最少催行人員 1人

催行会社 小笠原観光有限公司

行程

	おがまるパック行程第2日目(父島到着日)	行程第3日目(父島2日目)	行程第5日目(父島発日)
プラン1	午後バス半日観光	クルーズ1日観光	—
プラン2	午後バス半日観光	—	午前クルーズ半日観光

プラン1 共通 バス半日観光

おがまるパック行程第2日目(父島到着日)の午後実施
バス半日観光は小型バスまたはタクシーで実施する場合があります。

【所要時間】約3時間

ご集合 13時50分 小笠原観光(有)前(大村地区 二見港より徒歩5分)

小笠原観光(有) 14:00 発 → 三日月山展望台 → 宮之浜海岸 → 長崎展望台 → 旭平展望台 → 亜熱帯農業センター → 扇浦海岸 → 境浦海岸(車窓:沈船濱江丸を見学) → 16:50 着 小笠原観光(有)前

《バス半日観光終了後、各宿泊施設へは、次のとおりお帰りください。》※おがさわら丸の父島到着時に、港で宿の者とお会いになった際、帰り方をお尋ねください。

- ◆民宿たつみ、ホテルPAT INN、境浦ファミリー、フリッパーズイン、民宿かなめ、ホテルホライズン、オレンジハウス、ホテルビーチコマ、ゲストハウス ロックウェルズ、ペンション扇浦、INN こうもり亭、くつろぎの宿 づつ家 …… 行程帰路に宿泊施設前で下車していただくか、宿の者が小笠原観光(有)までお迎えにまいります。
- ◆パパスアイランドリゾート、パパスアイランドリゾートHALE、海遊、AQUA、ハートロックヴィレッジ、サンシャイン小笠原、民宿ささと、ゲストハウスやすおん家 …… 徒歩でお帰りください。各宿とも小笠原観光(有)から1分から5分くらいです。

プラン1 クルーズ1日観光

おがまるパック行程第3日目(父島2日目)実施

【所要時間】約7時間30分

プラン2 クルーズ半日観光

おがまるパック行程第5日目(父島発日)の午前実施

【所要時間】約3時間30分

ご集合

小笠原観光(有)前
(大村地区 二見港より徒歩5分)

	ご集合	小笠原観光(有)発	小笠原観光(有)着
プラン1 / 1日観光	8:45	9:00	16:30
プラン2 / 半日観光	8:15	8:30	12:20

小笠原観光(有)発 → 乗船棧橋 → ドルフィンスイム & ウォッチング / ホールウォッチング → 南島上陸 → 兄島瀬戸海中公園 → 棧橋 → 小笠原観光(有)着(順序は変更になる場合があります。)

- クルーズ観光は、大自然の外洋をめぐるアクティブツアーです。海況によりましては、船が大きく揺れ続けることがあります。あらかじめご承知の上、ご参加願います。また南島上陸では、現地に棧橋がないため、船の船先から岩に降り立つこととなります。その後3メートルほどの高さの崖をよじ登ります。お足元に不安のあるお客様は、上陸が難しい場合もあります。
- クルーズ1日観光・半日観光の宿泊施設〜小笠原観光(有)間の送迎は、小笠原観光(有)の者にご相談ください。
- プラン①のクルーズ1日観光は昼食弁当をご用意ください。(費用お客様負担)
- クルーズ半日観光の際(おがさわら丸父島出港日の午前)、ご希望のお客様のお荷物は、小笠原観光(有)でお預かりします。
- ドルフィンスイムなど、海にお入りになるお客様は、水着をご持参ください。ウェットスーツ、マスク、シュノーケル、フィン、無料でお貸しいたします。
- クルーズ1日観光のホールウォッチングは、12月から4月上旬はザトウクジラ、それ以外はマッコウクジラです。(※クルーズ半日観光の4月上旬〜1月頃までは、ホールウォッチングは行いません。)
- イルカ、クジラともに遭遇できない場合があります。その際、料金の払戻しはありません。
- クルーズ1日観光、クルーズ半日観光の南島上陸は、11月頃から1月頃までは、現地環境の保全と回復のため、実施しません。
- 天候、海況などにより中止の場合がございます。
- 乗船中は禁酒です。アルコール類は持たないでください。
- 南島の生態系を守るため、乗船当日は履物の底のドロ等をキレイに落とすようご参加ください。

ご案内

- この父島観光オプションは小笠原海運(株)が主催するものです。おがまるパックにご参加のお客様のみのご利用となります。
- 催行会社 小笠原観光(有)
- お申込は東京ご出発の2週間前まで、小笠原海運(株)で承ります。電話 03-3451-5171
- 本オプションには添乗員は同行しませんが、現地係員(催行会社)がご案内いたします。
- 料金に含まれるもの:観光バス代、クルーズ代、催行会社加入の保険料、諸税。
- 本オプションの有効期間は、実施のご指定日のみです。
- ご利用当日、天候・海況不良などの不可抗力により、ご利用に大幅な支障が生じた場合、ご旅行実施後に、当社規定による料金の一部払戻しをさせていただきます。詳細につきましては、小笠原海運(株)までお問い合わせください。
- 催行会社または小笠原海運(株)の判断により、ご利用当日の現地の天候、海況、またはお客様の健康状態が本オプションに適さないとした場合は、中止させていただきます。その際は、お支払いいただいた本オプションの全額または一部の料金を払戻しいたします。詳細は小笠原海運(株)までお問い合わせください。
- お客様の都合により本オプションを取り消される場合は、おがまるパック取消料基準に基づき、所定の取消料を頂戴いたします。
- その他、本オプションにつきましてご不明の点などございましたら、小笠原海運(株)までお問い合わせください。

プレイガイド



しま 島時間の過ごし方 いろいろ

ユネスコ世界自然遺産の島 父島・母島では、
現地の環境保全や外来生物侵入防止のため、
いろいろなルールが定められています。

「指定された地域に入る場合は認定ガイドの同行が必要」
これもルールのひとつです。

でもご安心ください♪ガイドさんたちはみんな親切。
ガイドツアーに参加して、海や山にくりだしてくださいね!

※ガイドツアーは、お客様が各業者に直接ご予約ください。



父島

父島は東京から南へ約1,000km、面積約24km²(東京都港区と同じくらい)、人口約2,000人の島です。小笠原村役場や東京都小笠原支庁、警視庁小笠原警察署などがあり、小笠原諸島の中心です。

村落は二見湾の北側の大村地区から南へ湾に沿って続き、小さな峠を越えて境浦地区、静かで星空が美しい扇浦地区、小港地区へと続きます。

島の東側と南側にはユネスコ世界自然遺産に指定された固有種が生きる森が広がり、また南西の海上には風光明媚な南島があります。

こんな父島のガイドツアーなどをご紹介します。ツアー業者の多くが宿泊施設まで送迎をしてくれます。おがさわら丸の父島到着日や出港日に、半日ツアーを設定している業者もあります。

お問い合わせ 小笠原村観光協会 電話 04998-2-2587 <http://www.ogasawaramura.com>

ダイビング

(1日体験ダイビング)

体験ダイビングは初めてでも安心、親切にご指導します。小笠原の海にチャレンジしてみてください。心臓病や耳が不自由な方は参加できません。ポートダイビングは ¥3,240追加となります。

- ・エスコート 西04998-2-3824 ¥13,650 (記念ログブック、ステッカー付)
- ・小笠原ダイビングセンター 西04998-2-2021 ¥13,500 (修了証、水中写真、ステッカー付)
- ・パパスダイビングスタジオ 西04998-2-2373 ¥14,040 (記念写真、ステッカー付)
- ・KAIZIN (カイジン) 西04998-2-2797 ¥12,960 (水中記念写真、タオル付)
- ・FISH EYE 西04998-2-3421 ¥13,650 (水中記念写真付)
- ・ウラシマン 西04998-2-7072 ¥13,650 (水中記念写真付)
- ・ディーブブルー 西04998-2-7280 ¥14,040 (水中記念写真付)



海のガイドツアー

(1日コース ¥8,000くらいから)

ボートに乗ってユネスコ世界自然遺産の海へ船出です。
季節やツアー時間により、ホエールウォッチングやドルフィンスイム&ウォッチング、南島上陸、兄島海域公園遊覧などのプログラムを組み合わせでご案内します。詳しくは各ポート業者に問い合わせしてみてください。

ホエールウォッチングのメインシーズンは1月から4月上旬。この時期に、ザトウクジラが出産と子育てのためにはるか北の海からやって来ます。また5月から11月にかけてはマッコウクジラがウォッチングできます。写真は仔クジラが元気にジャンプしたところです。

島の近くにミナミハンドウイルカとハシナギルカが棲んでいて、一年を通じて遭うことができます。ツアーによってはイルカと一緒に泳ぐことができます。クジラやイルカは野生の生き物につき遭遇できない場合もあります。

南島はユネスコ世界自然遺産の指定地域です。鯨池や扇池など景色が素晴らしいです。上陸の際は足場が不安定なので注意してください。11月頃から1月頃の間は、南島の環境保全と回復のため、上陸できません。

父島とその北側のお隣の兄島、この間の海を兄島瀬戸と呼んでいます。ここに兄島海域公園があります。透明度がとっても高く、たくさんの魚が泳いでいます。シュノーケリングポイントです。



写真提供: 小笠原村

シーカヤック

(1日コース ¥7,500くらいから)

透明度の高い紺碧の海をより身近に感じることが出来ます。初めての方もガイドが親切に指導するので安心です。



釣り

(船釣り乗合1日コース ¥10,000くらいから)

海は魚の宝庫。ファミリーやカップルでも楽しめます。なにが釣れたかな。



陸のガイドツアー

(1日コース ¥7,000くらいから)



小笠原諸島は今まで一度も大陸と陸つぎにならなかったことがない海洋島です。この地で動植物たちは長い長い間、独自の進化を遂げてきました。こんな固有種が棲むユネスコ世界自然遺産の山や森を、ガイドが楽しく案内します。いろいろなコースがありますので、体力に合わせて各ガイド業者に問い合わせしてみてください。写真は島の南端の千尋岩(ハートロック)へのツアーで健脚向きです。

写真は島の南端の千尋岩(ハートロック)へのツアーで健脚向きです。

ナイトツアー

(¥3,000くらいから)

空は満天の星、固有種で天然記念物のオガサワラオオコウモリとも遭えるかもしれません。条件が良ければこんな星空が見えます。



戦跡ツアー

(1日コース ¥8,000くらいから)

父島には太平洋戦争の戦跡が多く残り、大砲や壕を見ることが出来ます。写真は旧陸軍の75ミリ砲です。



移動手段

- レンタサイクル(6時間 ¥1,000くらいから)
- レンタバイク(6時間 ¥1,500くらいから)
- レンタカー(6時間 ¥5,000くらいから)
- 村営路線バス 主に村役場前と小港海岸の間を、1時間にひと往復程度運行(運行のない時間帯がありますのでご注意ください) 1回の乗降 大人¥200、1日券¥700

得トク!クーポン券

母島

母島は父島から南へ約50km、ははじ丸で2時間の航海です(運賃は片道大人お一人 ¥5,000くらい)。面積約20km²、人口約400人の静かだけど元気いっぱいの島です。

世界中で母島でしか見ることができない固有種の鳥メグロが暮らしています。標高463mの乳房山トレッキングや南端の南崎小富士へのハイキングなど、山歩きが充実です。

母島は、ぜひゆっくりと3泊して巡ってみてください。魅了されること間違いなしです。



お問い合わせ 小笠原母島観光協会 電話 04998-3-2300 <http://www.hahajima.com>

スキューバダイビング

色鮮やかな魚がいっぱい。サンゴ礁や巨大イソマグロ回遊など、母島ならではのダイビングスポットが待っています。

・クラブア母島 ☎04998-3-2442 ¥15,000



山のガイドツアー

(半日コース ¥4,500くらいから)

乳房山や南崎小富士など、ユネスコ世界自然遺産の母島独特の深い山や森を案内します。メグロにも遭えるかもしれません。

自動車以南北に長い母島を縦断して見どころをご案内するツアーもあります。体力に合わせて各ガイド業者に問い合わせみてください。



乳房山の登山道、海拔0mから村落を眺めつつ上ります。もう少しで山頂です。



都道最南端です。南崎小富士へはここから約40分、ほぼ平坦ですが最後に小富士を登ります。ここは一般市民が行ける東京都の一番南の地です。



母島の北端の北港です。1944年まではここに約600人が暮らしていました。自動車案内ツアーでご案内できるかもしれません。

■レンタバイク アンナビーチ 電話 04998-3-2468 8時間 ¥2,500

※画像は全てイメージです
写真提供 小笠原村観光局

父島 クーポン券をたくさん利用して小笠原ステイを楽しく過ごそう!!

《クーポン券の内容》 ガイド・島内観光などのお申し込みは、ご出発前がおすすめです。お客様が各業者へ直接お申し込みください。その際「おがまるバック 得トク!クーポン券の割引を使う」旨、お伝えください。

※ご利用・お申し込み時・会計時、取扱店にクーポン券を提出してください。
※商品により割引できない場合もあります。

スーパー	
小祝商店 ☎04998-2-2337	お買い上げの 5%割引
おみやげ	
バンガロウル ☎04998-2-3366	土産品 5%割引 (一部除外品があります) ¥1,000以上お買い上げのお客様に小笠原の絵ハガキ1枚プレゼント
フリーショップ まるひ ☎04998-2-2042	8%割引 (一部除外品があります。またクレジットカードとの併用はできません。)
なんでも館 アサヒ薬局 ☎04998-2-2811	土産品 8%割引 (食品など一部除外品あり) ギョサン 8%割引 ストラップ 10%割引
LULULANI ☎04998-2-2225	お土産品 5%割引 (除外品あり)
海と山のガイド	
シャンティ・ボビーズ ☎04998-2-7266	・シーカヤック1日ツアー(シュノーケル3点セット) ・ジャングルフィールドガイド1日ツアー ※ツアー代金の一部を小笠原自然観察指導員連絡協議会に寄付します。 半日ツアー、ハーフ&ハーフコースを除きます。 (大人のみ) 5%割引
ブルースカイ・ビッグホース ☎090-1884-0509	・シーカヤック1日ツアー(昼食付) ・森と山のトレッキングツアー(昼食付) ・ナイトツアー ・レンタル公道カート 500円割引 (但し、正月・GW・7~9月は200円引となります)
ブルーレース ☎04998-2-3660	・ドルフィンスイムツアー ・戦跡ツアー・森歩きツアー ・シュノーケリング講習 ・ナイトツアー 500円割引
グレース・オーシャンツアー ☎04998-2-7711	・シーカヤック1日・半日ツアー ・サンセット・カヤックツアー ・小笠原珈琲焙煎体験 ・戦跡ツアー 全ツアー 500円割引 (他の割引との併用不可)
パパスダイビングスタジオ ☎04998-2-2373	・2ポートダイブ ・トレッキング(1日、半日) ・ナイトツアー ・ホエールウォッチング 5%割引

海のガイド	
マリンコンダクターエスコート ☎04998-2-3824	2ポートダイブ&ドルフィンスイム 5%割引
小笠原観光(有)(ドリーム号Ⅲ) ☎04998-2-3311	ドルフィンスイム&ホエールウォッチング 10%割引
パパヤマリンスポーツ ☎04998-2-2377	・イルカ・クジラツアー ・ミステリーナイトツアー ・レンタルバイク・サイクル 10%割引 (但し、正月、3月、GW、7~9月は5%割引となります)
山のガイド	
ボニンブルーシマ ☎04998-2-2181	・山と森の案内 ・戦跡ツアー ・ナイトツアー チケットは1回のみ使用可能 ツアー料金の 10%割引 写真orポストカードプレゼント (1人1枚1ツアー限り有効)
マルベリー ☎04998-2-3423	森、山、戦跡、景観、ナイト、サンセットなど全ツアー 500円割引 ※1名様につき1枚必要 ※同時申込で複数ツアー利用可
父島ガイド SAN ☎04998-2-3509	戦跡ツアー ナイトツアー、三日月山夕陽コース 各ツアー 5%~10%割引 (大人のみ)(複数ツアー利用可、セット割引有)
サンフラワー ☎04998-2-2801	森、戦跡、景観、ナイトツアー、サンセットツアー 全ツアー 20%割引 (ドリンク・お土産付) お1人1枚、複数ツアー利用可
レンタル	
小笠原観光(有) ☎04998-2-3311	レンタルバイク&サイクル&電動アシストサイクル 水中3点セット、ウエットスーツ 10%割引
島内観光	
小笠原観光(有) ☎04998-2-3311	島内バス観光、乗合島内観光 10%割引
父島ガイド SAN ☎04998-2-3509	島内周遊観光ツアー 5%~10%割引 (複数ツアーでセット割引有、お土産付)
おがさわら丸	
レストラン・展望ラウンジ	お飲物サービス券 いずれか 1品無料 レストラン: コーヒー 展望ラウンジ: コーヒー・紅茶・コーラ